Estratto del Regolamento di Istituto approvato con Delibera n. 7 del 15/12/2022

"Art. 13 – Formazione delle sezioni e delle classi

SCUOLA DELL'INFANZIA

Le sezioni di **Scuola dell'Infanzia** saranno formate al fine di ottenere una composizione eterogenea per numerosità degli iscritti e congrua ripartizione tra maschi e femmine. Saranno, inoltre, prese in considerazione eventuali richieste dei genitori, purché compatibili con l'assetto didattico. Se le richieste per una sezione sono superiori al numero legale (n. 28 alunni - n.25 alunni se la sezione accoglie un alunno disabile), si procederà ad assegnare gli alunni tra le sezioni per estrazione a sorte alla presenza dei genitori.
Qualora le iscrizioni fossero in numero superiore a quelle che possono essere accettate saranno compilate liste di attesa in base ai seguenti criteri:

1. **Bambini iscritti entro la data stabilita dal Ministero:**

Bambini di 5 anni	p. 5
Bambini di 4 anni	p. 4
Bambini di 3 anni	p. 3
Residenza entro la fascia A del plesso scolastico (come da stradario allegato)	p. 5
Residenza entro la fascia B del plesso scolastico (come da stradario allegato)	p. 3
Presenza nel plesso, nell'anno scolastico oggetto di iscrizione, di fratelli o sorelle	p. 3
Presenza nelle altre scuole di competenza del circolo, nell'a. s. oggetto di iscrizione, di fratelli o sorelle	p. 1
Posto di lavoro di uno o entrambi i genitori nella fascia A del plesso scolastico	p. 2
Posto di lavoro di uno o entrambi i genitori nella fascia B del plesso scolastico	p. 1
Parenti di 1° grado (nonni) residenti nella fascia A del plesso scolastico	p. 2
Parenti di 1° grado (nonni) residenti nella fascia B del plesso scolastico	p. 1
Figli di dipendenti della Direzione Didattica 'A. Moro'	p. 1
Alunni residenti al di fuori delle fasce A e B, ma residenti nel Comune di Terni	p. 1

In caso di parità di punteggio si applicherà il criterio di precedenza per età.

Al fine di garantire qualità pedagogica, flessibilità e specificità dell'offerta educativa in coerenza con la particolare fascia di età interessata, l'ammissione dei bambini alla frequenza anticipata è condizionata:

- alla disponibilità dei posti e all'esaurimento di eventuali liste d'attesa;
- alla disponibilità di locali e dotazioni idonei sotto il profilo dell'agibilità e funzionalità, tali da rispondere alle diverse esigenze dei bambini di età inferiore a tre anni;
- alla valutazione pedagogica e didattica, da parte del Collegio dei Docenti, dei tempi e delle modalità dell'accoglienza.

In caso di bambini anticipatari verrà data priorità assoluta a quelli di età maggiore.

2. **Bambini iscritti dopo la data stabilita dal Ministero:**

Saranno inseriti in lista d'attesa in base alla data di presentazione della domanda.
In caso di più domande presentate lo stesso giorno, si adotteranno i criteri al punto .

Eventuali trasferimenti di alunni iscritti entro la data stabilita dal Ministero avranno la precedenza rispetto alla lista d'attesa dei bambini iscritti dopo la data stabilita dal M.I.U.R..

In caso di bambini anticipatari verrà data priorità assoluta a quelli di età maggiore.

SCUOLA PRIMARIA

Le classi prime della **Scuola Primaria** saranno formate da massimo n.25 alunni dove le aule lo consentono; qualora sia presente un alunno disabile tale soglia verrà abbassata. Si porrà attenzione a garantire il massimo equilibrio qualitativo e quantitativo tra le varie sezioni parallele. Si utilizzeranno le notizie desunte dai documenti della Scuola dell'Infanzia e dagli incontri tra insegnanti per ottenere un'equa distribuzione (sotto il profilo cognitivo, affettivo e comportamentale).
Si terrà conto inoltre di:

1 numero degli iscritti;
2 congrua ripartizione tra maschi e femmine;
3 eventuali richieste dei genitori, purché compatibili con l'assetto didattico;
4 presenza nella stessa classe di almeno due alunni provenienti dalla stessa Scuola dell'Infanzia, purché compatibili con l'assetto didattico.

L'assegnazione della sezione alla classe avverrà per estrazione a sorte alla presenza dei genitori prima dell'inizio dell'anno scolastico.
Qualora le iscrizioni fossero in numero superiore a quelle che possono essere accettate, saranno compilate liste di attesa in base ai seguenti criteri:

Alunni che compiono il 6° anno di età entro il 31 Dicembre:

Residenza entro la fascia A del plesso scolastico (come da stradario allegato)	p. 5
Residenza entro la fascia B del plesso scolastico (come da stradario allegato)	p. 3
Provenienza dalle Scuole dell'Infanzia della Direzione Didattica	p. 2
Presenza nel plesso, nell'anno scolastico oggetto di iscrizione, di fratelli o sorelle	p. 3
Presenza nelle altre scuole di competenza del circolo, nell'a. s. oggetto di iscrizione, di fratelli o sorelle	p. 1
Posto di lavoro di uno o entrambi i genitori nella fascia A del plesso scolastico	p. 2
Posto di lavoro di uno o entrambi i genitori nella fascia B del plesso scolastico	p. 1
Parenti di 1° grado (nonni) residenti nella fascia A del plesso scolastico	p. 2
Parenti di 1° grado (nonni) residenti nella fascia B del plesso scolastico	p. 1
Figli di dipendenti della Direzione Didattica 'A. Moro'	p. 1
Alunni residenti al di fuori delle fasce A e B, ma residenti nel Comune di Terni	p. 1

In caso di parità di punteggio tra tutti i bambini che hanno lo stesso punteggio immediatamente inferiore a quello dell'ultimo in graduatoria si formulerà una graduatoria sulla base della data di nascita e avrà la precedenza chi è nato prima.
Qualora vi dovessero essere due bambini nati lo stesso giorno, si procederà con il sorteggio tra i due.
Alla stessa graduatoria si attingerà anche qualora si dovessero liberare dei posti all'inizio dell'anno scolastico.

In caso di disponibilità di posti, gli alunni anticipatari (nati dopo il 31 Dicembre ed entro il 30 Aprile dell'anno successivo) potranno essere accettati, previa formulazione di graduatorie, secondo i criteri sopraindicati.

Gli alunni saranno assegnati ad una classe/sezione per tutta la durata del corso di studi. Lo spostamento degli alunni da una classe/sezione alla classe/sezione parallela non è consentito tranne nei seguenti casi:

1) cambio di residenza;
2) iscrizione di un fratello/sorella alla stessa sede;
3) in casi particolari l'eventuale spostamento sarà valutato dal Dirigente Scolastico, eventualmente coadiuvato dallo Staff di Direzione."

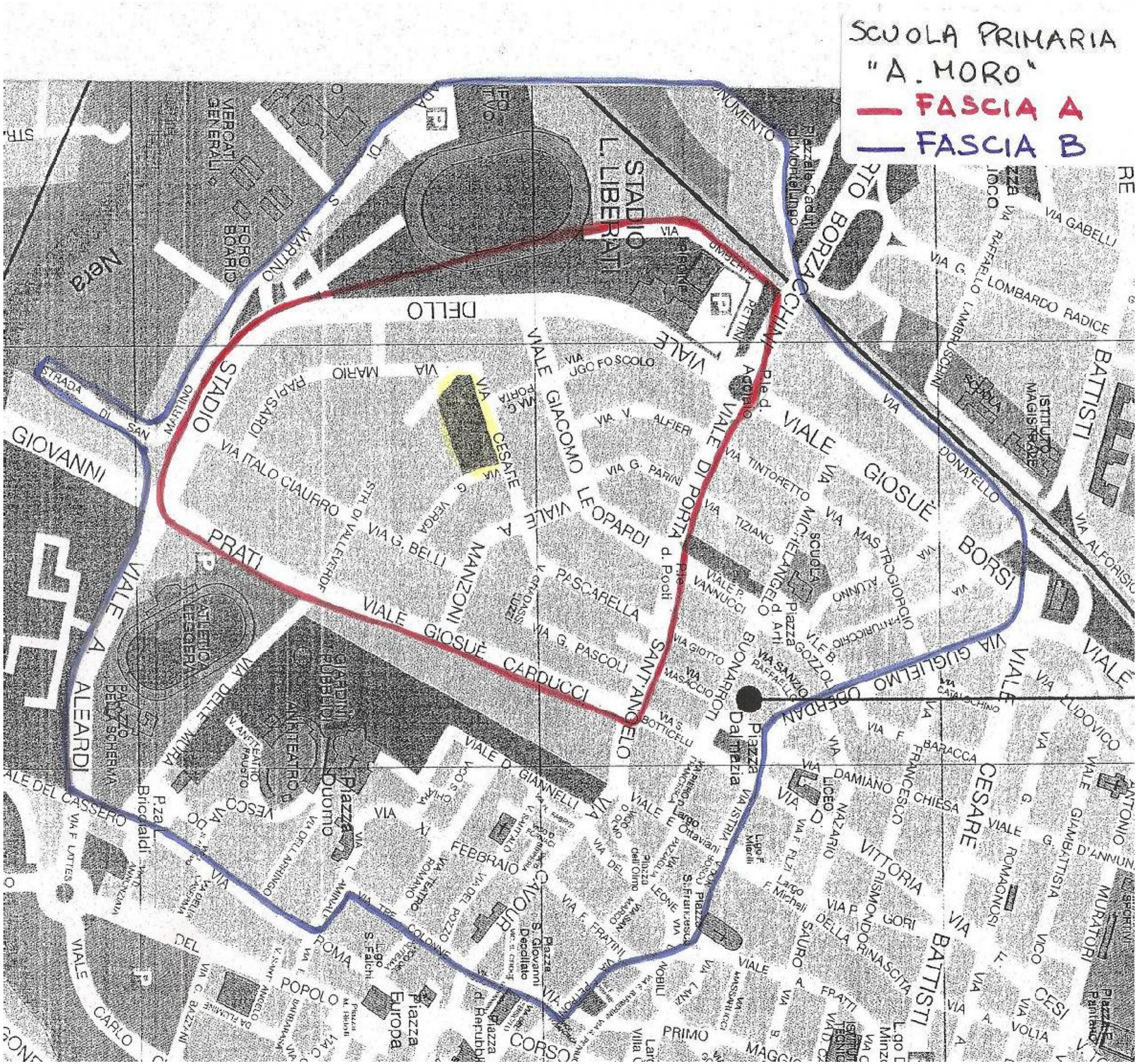
SCUOLA PRIMARIA
"A. MORO"
FASCIA A
FASCIA B
STADIO L. LIBERATI
VIALE GIACOMO LEOPARDI
VIALE DI PORTA S. ANGELO
VIALE GIOSUÈ CARDUCCI
VIALE GIOSUÈ BORSI
VIALE ALEARDI
VIA CESARE BATTISTI
VIA D. VITTORIA
Piazza Dalmazia
Piazza Europa
Piazza Duomo
CORSO
VIA GUGLIELMO OBERDAN

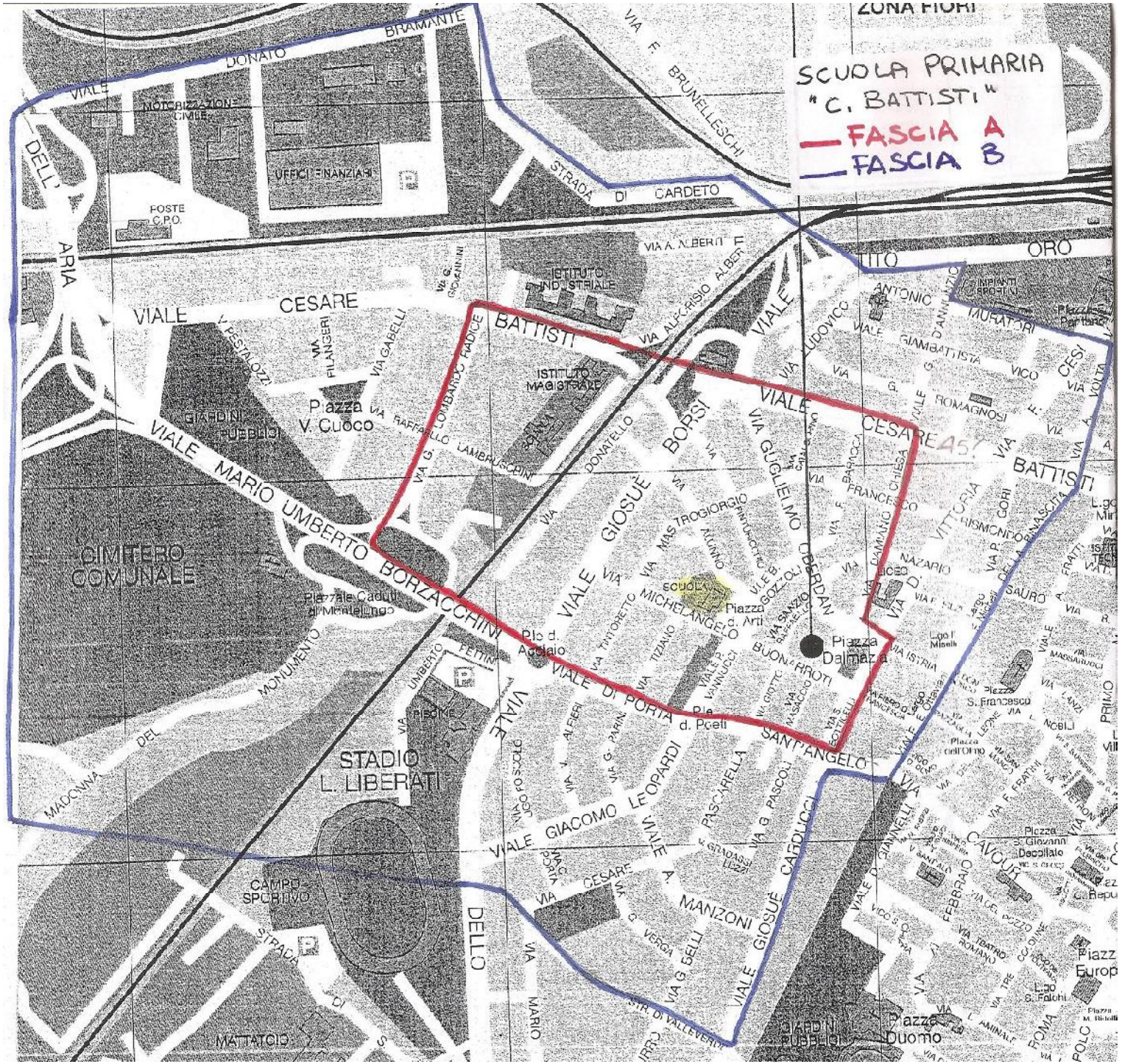
SCUOLA PRIMARIA
"C. BATTISTI"
FASCIA A
FASCIA B
ZONA FIORI
BRAMANTE
DONATO
VIALE
MOTORIZZAZIONE CIVILE
UFFICI FINANZIARI
POSTE C.P.O.
DELL'
ARIA
STRADA DI CARDETO
VIA F. BRUNELLESCHI
VIA A. ALBERTI
ISTITUTO INDUSTRIALE
VIA ALFRISIO ALBERTI
ORO
VIALE CESARE
BATTISTI
ISTITUTO MAGISTRALE
GIARDINI PUBBLICI
Piazza V. Cuoco
VIALE MARIO UMBERTO BORZACCHINI
CIMITERO COMUNALE
Piazzale Caduti di Mentelungo
MONUMENTO
STADIO L. LIBERATI
CAMPO SPORTIVO
MATTATOIO
VIALE GIOSUE BORSI
VIALE GIOSUE CARDUCCI
VIALE GIACOMO LEOPARDI
VIALE DI PORTA SANT'ANGELO
Piazza Dalmazia
Piazza d. Arti
Plo d. Acciaio
Plo d. Poeti
Piazza S. Francesco
Piazza Duomo
CAVOUR
FEBBRAIO
ROMA
VIA A. MANZONI
VIA G. PASCOLI
VIA G. GIANNELLI
VIA G. VERGA
VIA G. GELLI
VIA G. PASCOLI
VIA MICHELANGELO
VIA GUGLIELMO OBERDAN
VIA DONATELLO
VIA RAFFAELLO
VIA G. LOMBARDO RADICE
VIA G. PESTALOZZI
VIA PILANGERI
VIA GABELLI
VIA G. GIOANNINI
VIA ANTONIO MURATORI
VIA GIAMBATTISTA VICO
VIA G. ROMAGNOSI
VIA FRANCESCO CHIESA
VIA VITTORIA COLONNA
VIA ISTRIA
VIA DELLA RINASCITA
VIA MASTROGIORGIO
VIA TINTORETTO
VIA TIZIANO
VIA BUONARROTI
VIA GIOTTO
VIA MASACCIO
VIA PASCARELLA
VIA G. PAPINI
VIA ALFIERI
VIA UMBERTO FERTINI
VIA MARIO
VIA DELLA MADONNA
STR. DI VALLEVERDE
VIA DEL POZZO
VIA TEATRO ROMANO
VIA AMINALE
VIA POLO
Piazza Europa
Lgo S. Falchi
Lgo I. Miceli
Piazza S. Giovanni Decollato
Piazza M. Ricciotti
SCUOLA

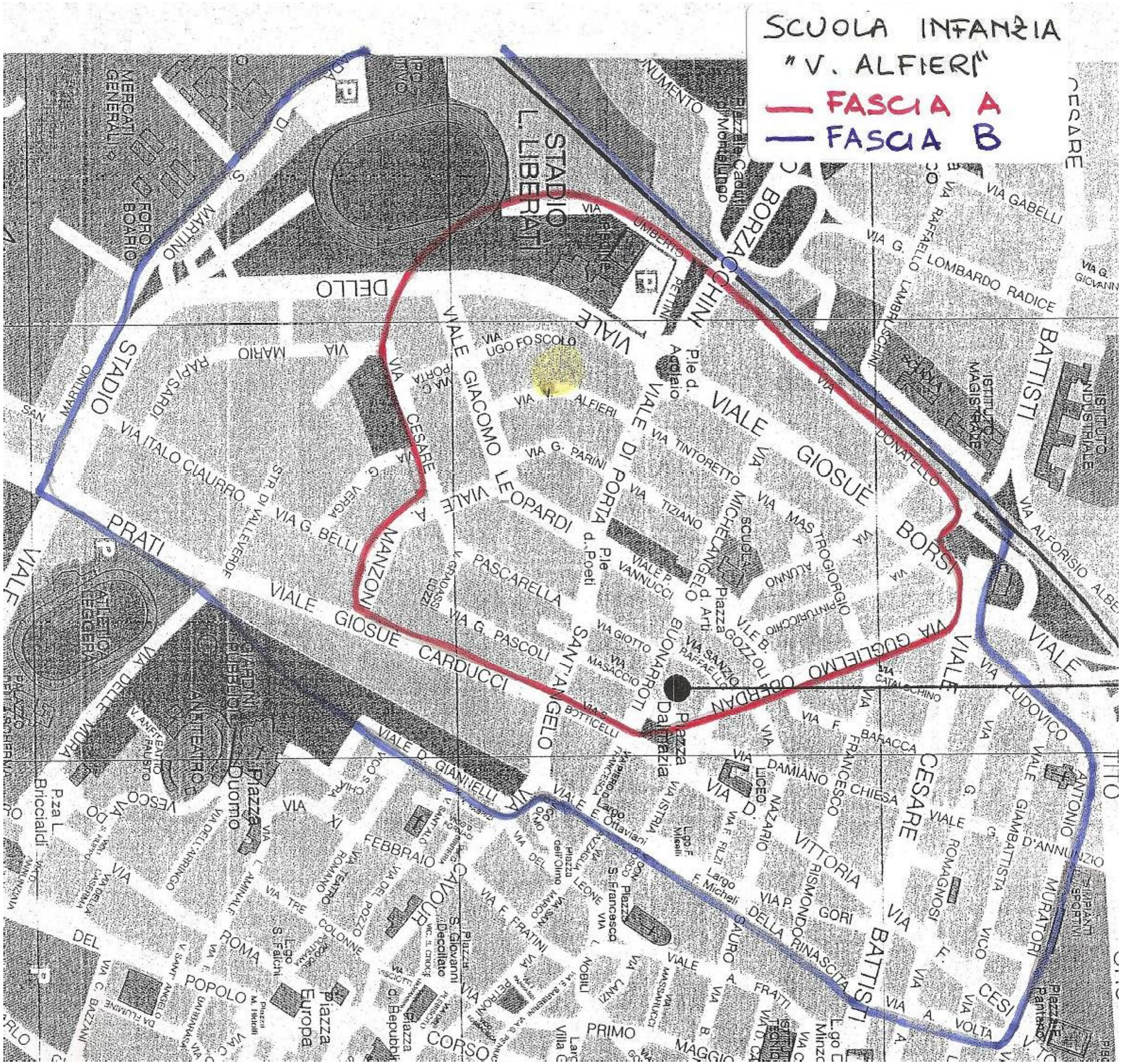
SCUOLA INFANZIA
"V. ALFIERI"
FASCIA A
FASCIA B
STADIO L. LIBERATI
VIALE DELLO STADIO
VIA UGO FOSCOLO
VIA ALFIERI
VIA RAPISARDI MARIO
VIALE GIACOMO LEOPARDI
VIA G. PARINI
VIA TINTORETTO
VIA TIZIANO
VIALE DI PORTA SANT'ANGELO
VIALE GIOSUÈ BORSI
VIALE GIOSUE CARDUCCI
VIALE PRATI
VIA ITALO CIAURRO
VIA G. BELLI
VIA CESARE
VIA A. MANZONI
VIA PASCARELLA
VIA G. PASCOLI
VIA GIOTTO
VIA MASACCIO
VIA S. BOTTICELLI
VIA SANZIO RAFFAELLO
VIA GUGLIELMO OBERDAN
P.le d. Poeti
Piazza Buonarroti
Piazza Dalmazia
VIALE CESARE BATTISTI
VIA LUDOVICO ANTONIO MURATORI
VIA DAMIANO CHIESA
VIA NAZARIO SAURO
VIALE D. GIANNELLI
VIALE E. OTTAVIANI
VIALE DELLA RINASCITA
VIA GABELLI
VIA G. LOMBARDO RADICE
BORZACCHINI
ISTITUTO MAGISTRALE
ISTITUTO INDUSTRIALE
Piazza Duomo
Piazza Europa
CORSO
VIA ROMA
VIA DEL POPOLO
VIA CAVOUR
XX SETTEMBRE

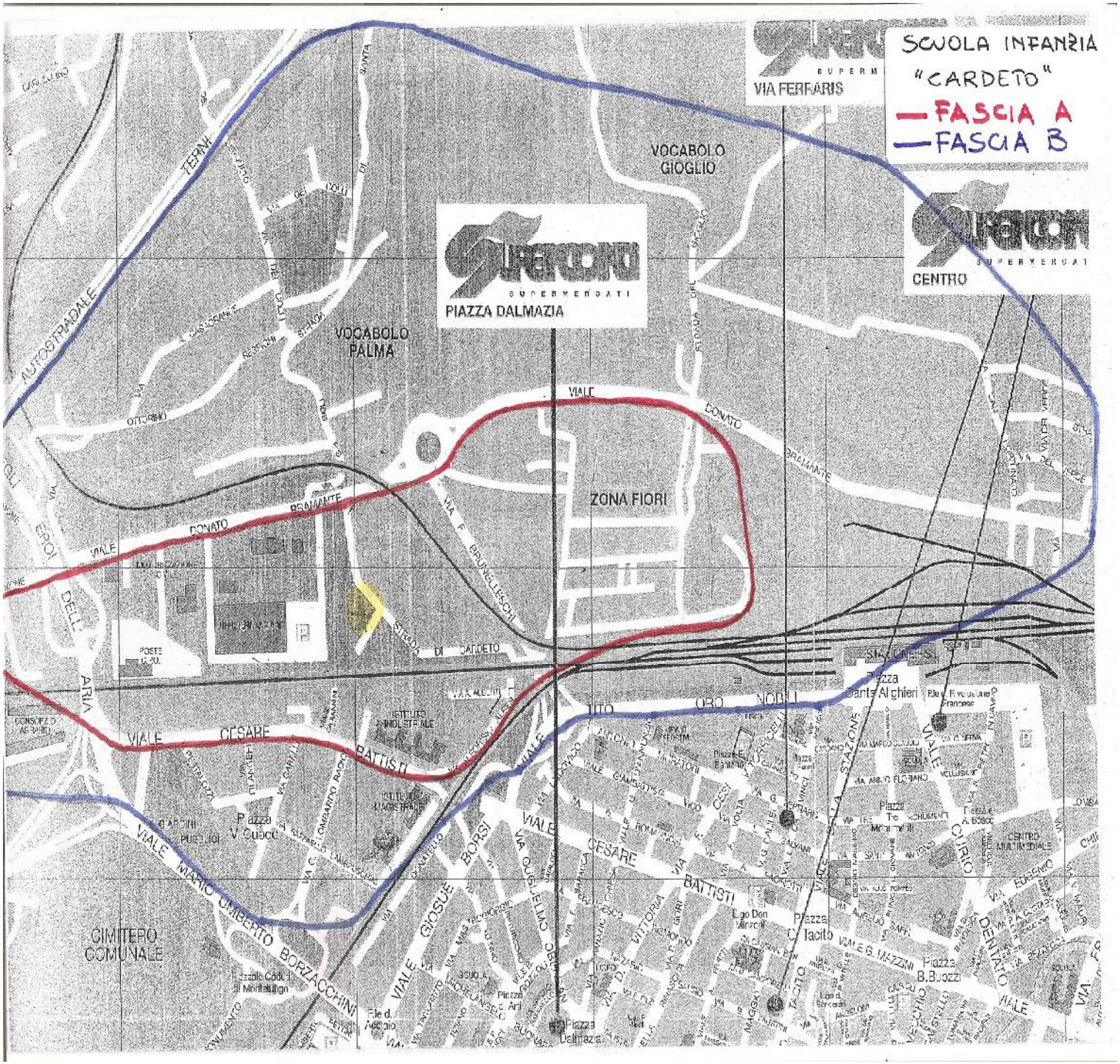
SCUOLA INFANZIA
"CARDETO"
FASCIA A
FASCIA B
VIA FERRARIS
VOCABOLO GIOGLIO
PIAZZA DALMAZIA
CENTRO
VOCABOLO PALMA
ZONA FIORI
VIALE CONATO
BRAMANTE
STRADA DI CARDETO
VIALE CESARE BATTISTI
VIALE MARIO UMBERTO BORZACCHINI
CIMITERO COMUNALE
AUTOSTRADALE
TESINI
STAZIONE
Piazza Dante Alighieri
Piazza Tacito
Piazza B.Buozzi
Piazza V.Guacci
Piazza Dalmazia

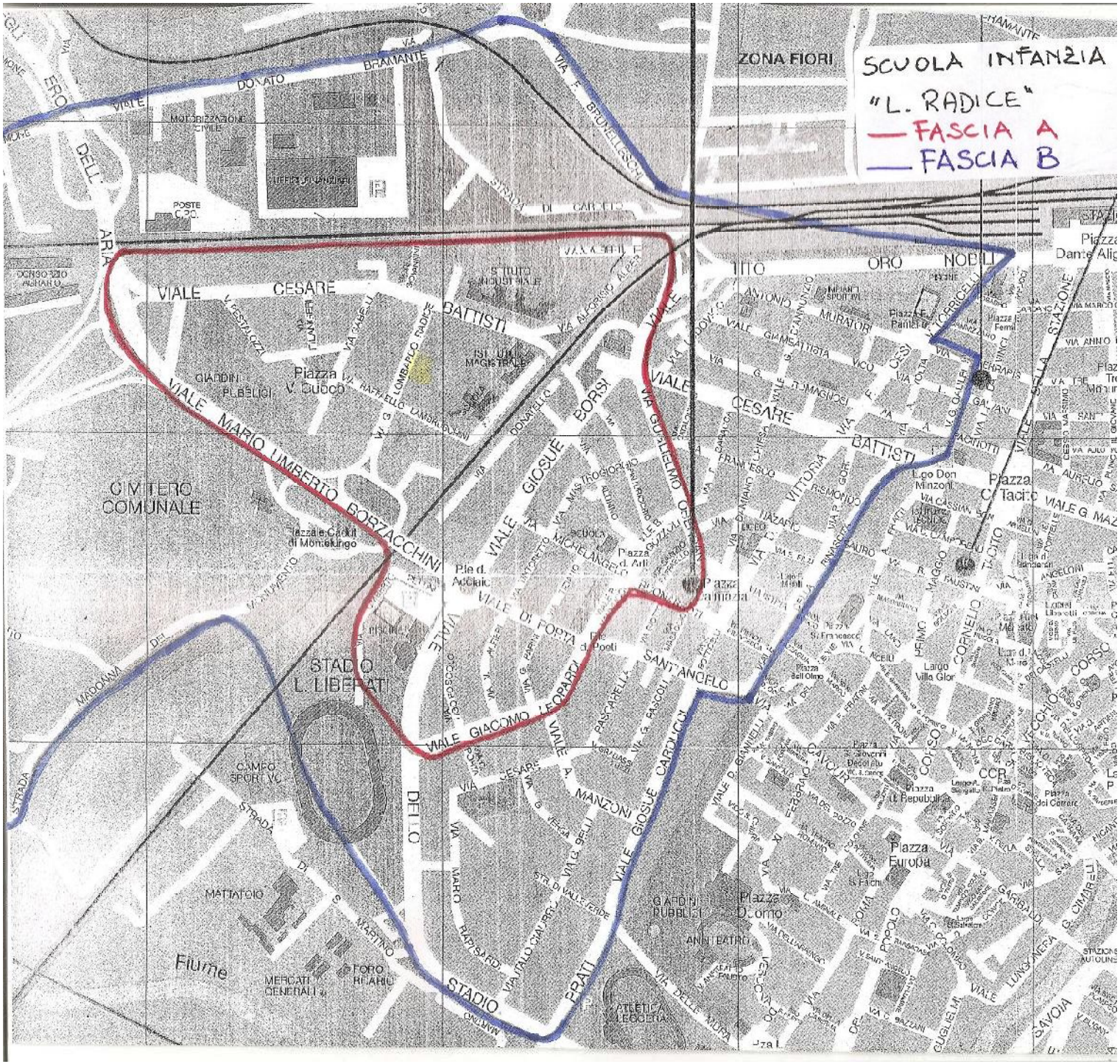
SCUOLA INFANZIA
"L. RADICE"
FASCIA A
FASCIA B
ZONA FIORI
VIALE DONATO BRAMANTE
VIALE CESARE BATTISTI
VIALE MARIO UMBERTO BORZACCHINI
VIALE GIOSUE BORSI
VIALE GIACOMO LEOPARDI
VIALE DI FORTA
VIALE GIOSUE CARDUCCI
VIALE F. BRUNELLESCHI
VIA GUGLIELMO OCKHAM
VIA ANTONIO MURATORI
VIA VITTORIA
VIA SANT'ANGELO
VIA MANZONI
VIA DELLO STADIO
VIA DEI PRATI
CIMITERO COMUNALE
STADIO L. LIBERATI
CAMPO SPORTIVO
MATTATOIO
Fiume
MERCATI GENERALI
FORO BOARIO
GIARDINI PUBBLICI
Piazza V. Cuoco
Piazzale Cadorna di Montelungo
Piazza d. Arti
Piazza Europa
Piazza Duomo
ANFITEATRO
ATLETICA LEGGERA
Piazza Tacito
Piazza Dante Alig
Piazza Garibaldi
Piazza Cavour
Piazza della Repubblica
Piazza dell'Olmo
Largo Don Minzoni
Largo Villa Glor
POSTE C.P.O.
MOTORIZZAZIONE CIVILE
ISTITUTO MAGISTRALE
ISTITUTO INDUSTRIALE
STAZIONE

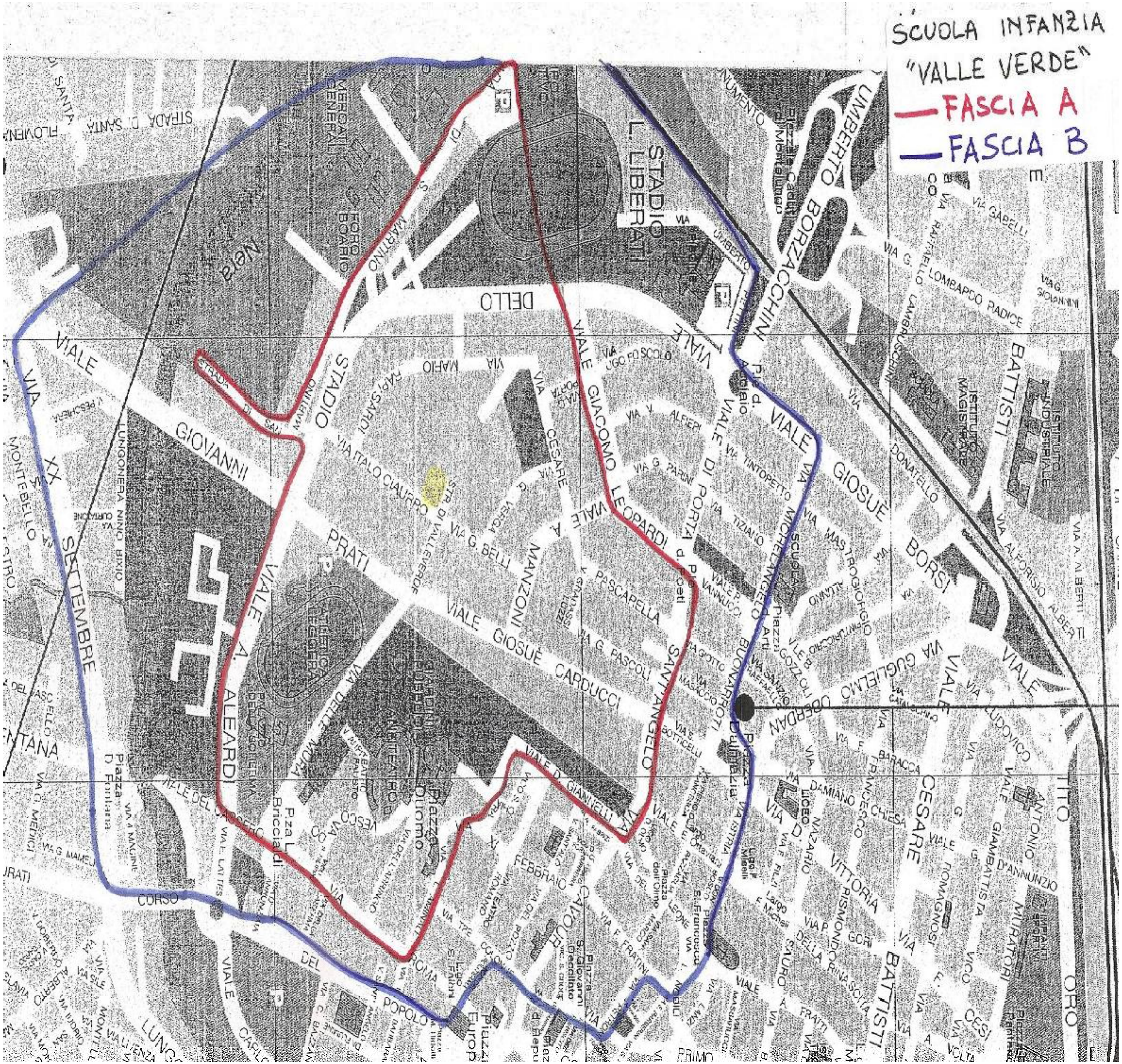
SCUOLA INFANZIA
"VALLE VERDE"
FASCIA A
FASCIA B
STADIO L. LIBERATI
VIALE GIOVANNI PRATI
VIALE GIOSUÈ CARDUCCI
VIALE GIACOMO LEOPARDI
VIALE A. ALEARDI
VIA XX SETTEMBRE
VIALE DELLO STADIO
UMBERTO BORZACCHINI
VIALE GIOSUÈ BORSI
VIA CESARE BATTISTI
VIALE GUGLIELMO OBERDAN
VIA MANZONI
PIAZZA DUOMO
CORSO DEL POPOLO
VIA ITALO CIAURRO